



SECRETARÍA DE LA CONTRALORÍA GENERAL

Gastos por Comprobar:

Nombre: Juan Alejandro Agranon Carrillo

Comisión a: San Luis Rio Colorado, Sonora.

Período de: 12 al 14 de junio de 2024.

Oficio de Comisión: ECOP-DV-1128/2024.

Cheque No. _____ de Fecha: _____ Importe \$ 1,700.00

Vehículo asignado UY-4458-A

Gastos Programados

Banco: Bancomer Cuenta: _____

\$ 1,700.00

Toda entrega por concepto de "Gastos a Comprobar" deberá quedar cubierta ante la Dirección General de Administración y Control Presupuestal al siguiente día hábil de concluida la Comisión.

Firma de conformidad

2 al millar viático

Relación de documentación comprobatoria:

No.	Fecha	Factura	Prestador de Servicio/ Concepto	Importe
1	12/06/2024	15202	Consumo	580.00
2	13/06/2024	528940	Consumo	492.00
3	18/06/2024	6523753	Consumo	89.00
4	21/06/2024	890720D	Consumo	480.00
5				
6				
7				
8				
9				
10				
11				
12				
13				
14				
15				
16				
17				
18				
19				
20				

Subtotal Gastos: 1,621.00
Efectivo Devuelto: 79.00
Importe del Cheque: 1,700.00

27 JUN 2024

DIRECCIÓN GENERAL DE PRESUPUESTAL

Firma de Recepción Fecha Recibida

No. Carro:	
Gasolina:	5,500
Casetas:	458
Otros:	
Total:	\$5,958
kilometraje	
Inicial:	19944
Entrega:	21341
Diferencia:	



SECRETARÍA DE LA
**CONTRALORÍA
GENERAL**
GOBIERNO
DE SONORA

Dirección General de Evaluación y Control de Obra Pública
Secretaría de la Contraloría General
Oficio: ECOP-DV-1128/2024.
Hermosillo, Sonora a 07 de junio de 2024.

Asunto: Se comisiona

ING. JUAN ALEJANDRO AGRAMON CARRILLO
Presente.

Con fundamento en el Artículo 17, fracción I del Reglamento Interior de esta Secretaría, y en relación a las Cláusulas Primera, Segunda, Tercera y Sexta del contrato de Prestación de Servicios Profesionales por Honorarios suscrito entre la Secretaría con Usted, se le comisiona para que, en compañía del Ing. Timoteo de Jesús Melquiades, realice la verificación física de las obras anexas a este oficio, correspondientes al programa "CRÉDITO INFRAESTRUCTURA", las obras se encuentran ubicadas en el municipio de San Luis Rio Colorado, Sonora.

Dicha comisión comprende los días del 12 al 14 de junio del año en curso, para lo cual dispondrá de 2 días de viáticos y 1 día de gastos de camino con cargo a los recursos del 2 al millar estatal, debiendo rendir un informe escrito con las conclusiones respectivas.

El recorrido se realizará en el vehículo Pick Up S10 con número de placas UY-4456-A, recorriendo 1,400 km de carretera pavimentada, cruzando 4 casetas de peaje, por lo que deberá coordinarse con el área respectiva para que el vehículo se le proporcione el día 12 de junio a partir de las 7:00 horas, entregándolo al término de la comisión, de acuerdo a las instrucciones giradas por esta unidad.

Agradeciendo su atención, me reitero a sus órdenes para cualquier duda o aclaración.

Atentamente



SECRETARÍA DE LA CONTRALORIA GENERAL
DIRECCIÓN GENERAL DE EVALUACIÓN
Y CONTROL DE OBRA PÚBLICA
HERMOSILLO, SONORA.

ING. VÍCTOR EFRAÍN FIGUEROA MIRANDA.
Director General.

C.c.p. Lic. David López Huguez. Director General de Administración y Control Presupuestal de la S.C.G. Presente.
Lic. Ángela Beatriz Beltrán Figueroa. Director de Recursos Financieros y Materiales. Presente.
Archivo
RGF/LMN/CGGV

Centro de Gobierno, Edificio Hermosillo, Segundo Nivel, Blvd. Paseo del Rio y Galeana C.P. 83280,
Hermosillo, Sonora, Teléfono (662) 217 1885, (662) 217 2517.

www.sonora.gob.mx



SECRETARÍA DE LA
**CONTRALORÍA
GENERAL**
GOBIERNO
DE **SONORA**

**SOLICITUD DE GASTOS DE VIÁTICOS
(GASTOS A COMPROBAR)**

FECHA: 07 de junio de 2024.

CLAVES PRESUPUESTARIAS:

1060000900 1304E103O02133A1 375011 2411EM1300
1060000900 1304E103O02133A1 375021 2411EM1300

ADSCRIPCIÓN: Secretaría de la Contraloría General

UNIDAD RESPONSABLE: 1060000900 Dirección General de Evaluación y Control de Obra Pública

UNIDAD EJECUTORA: 1304E103O02133A1 FISCAL.CTRL.EVAL.GEST.P.

NOMBRE DEL PRESTADOR DE SERVICIOS PROFESIONALES COMISIONADO: Ing. Juan Alejandro Agramon Carrillo

PUESTO FUNCIONAL: Honorarios.

DESTINO: San Luis Río Colorado, Sonora.

MOTIVO: Se le comisiona para que, en compañía del Ing. Timoteo de Jesús Melquiades, realice la verificación física de las obras anexas a este oficio, correspondientes al programa "CRÉDITO INFRAESTRUCTURA", las obras se encuentran ubicadas en el municipio de San Luis Río Colorado, Sonora. Según oficio de comisión No. ECOP-DV-1128/2024.

PERIODO DE LA COMISIÓN: 12 al 14 de junio de 2024.

POR INSTRUCCIONES DE: Ing. Víctor Efraín Figueroa Miranda. Director General de Evaluación y Control de Obra Pública.

NÚMERO DE DÍAS	COSTO POR DÍA	TOTAL, POR DÍA
Viáticos: 2 días	\$ 700.00	\$ 1,400.00
Gasto de camino: 1 día	\$ 300.00	\$ 300.00
SUMA TOTAL:		\$ 1,700.00

OBSERVACIONES: Con cargo a los recursos del 2 al millar estatal.

RECIBÍ DE LA CAJA DE GOBIERNO LA CANTIDAD DE: \$ 1,700.00 (mil setecientos pesos 00/100 M.N.)

PERSONAL COMISIONADO

SOLICITA - RECIBE

AUTORIZA

ING. JUAN ALEJANDRO AGRAMON
CARRILLO
RFC AACJ950624USA

LIC. DAVID LOPEZ HUGUEZ
DIRECTOR GENERAL DE
ADMINISTRACIÓN Y CONTROL
PRESUPUESTAL DE LA S.C.G.
PRESENTE.

ING. VÍCTOR EFRAÍN FIGUEROA
MIRANDA
DIRECTOR GENERAL DE
EVALUACIÓN Y CONTROL DE
OBRA PÚBLICA.

ANEXO AL OFICIO ECOP-DV-1128/2024.

DIAS DE VERIFICACION	OBRA	CONTRATO	LOCALIDAD	MUNICIPIO	PROGRAMA
12 al 14 de junio del 2024	PAVIMENTACIÓN DE LA CALZADA MONTERREY ENTRE CONSTITUCIÓN Y NUEVO LEON EN LA LOCALIDAD Y MUNICIPIO DE SAN LUIS RIO COLORADO, SONORA	SIDUR-ED-23-127	SAN LUIS RIO COLORADO	SAN LUIS RIO COLORADO	RECURSO ESTATAL / CREDITO DE INFRAESTRUCTURA
	PAVIMENTACIÓN CALLE SEGUNDA ENTRE AVENIDA KINO Y CALZADA CONSTITUCIÓN, EN LA LOCALIDAD Y MUNICIPIO DE SAN LUIS RIO COLORADO, SONORA.	SIDUR-ED-23-128	SAN LUIS RIO COLORADO	SAN LUIS RIO COLORADO	
	REHABILITACIÓN DE PAVIMENTO EN LA CARRETERA LAGUNITAS - INDEPENDENCIA, DEL KILOMETRO 0+000 AL KILOMETRO 7+390, EN EL MUNICIPIO DE SAN LUIS RIO COLORADO, SONORA.	SIDUR-ED-23-093	SAN LUIS RIO COLORADO	SAN LUIS RIO COLORADO	RECURSO ESTATAL "CREDITO INFRAESTRUCTURA-REC-PROPIO"

X



SECRETARÍA DE LA
**CONTRALORÍA
GENERAL**
GOBIERNO
DE **SONORA**

Dirección General de Evaluación y Control de Obra Pública.
Memorandum No.232/2024.
Hermosillo, Sonora, a 11 de junio de 2024.

PARA: LIC. DAVID LOPEZ HUGUEZ.

Director General de Administración y Control Presupuestal.

DE: ING. VÍCTOR EFRAÍN FIGUEROA MIRANDA.

Director General de Evaluación y Control de Obra Pública.

En alcance al oficio No. ECOP-DV-1128/2024 a nombre del Ing. Juan Alejandro Agramon Carrillo, hago de su conocimiento que, debido a no encontrarse disponible la unidad Pick Up S10 con placas No. UY-4456-A, se requirió hacer cambio por la unidad Pick Up S10 con placas No. UY-4462-A.

Sin otro particular por el momento, reciba un cordial saludo.

ATENTAMENTE.



SECRETARÍA DE LA CONTRALORIA GENERAL
DIRECCIÓN GENERAL DE EVALUACIÓN
Y CONTROL DE OBRA PÚBLICA
HERMOSILLO, SONORA.

C.c.p. Minutario.
LMN/CGGV
Juan C. C. C.

Centro de Gobierno, Edificio Hermosillo, Segundo Nivel, Blvd. Paseo del Río y Galeana C.P. 83280,
Hermosillo, Sonora, Teléfono (662) 217 1885, (662) 217 2517.

www.sonora.gob.mx

Ing. Víctor Efraín Figueroa Miranda
Director General De Evaluación y Control de Obra Pública
Secretaría de la Contraloría General

En cumplimiento a lo dispuesto en el oficio de comisión No. ECOP-DV-1128/2024 de fecha 07 de junio del 2024, se me comisiona para que, en compañía del Ing. Timoteo De Jesús Melquiades, efectúe la verificación física de la obra anexa al oficio correspondiente a los recursos del programa: "CREDITO DE INFRAESTRUCTURA" que se encuentra ubicada en el municipio de San Luis Río Colorado, Sonora.

A continuación, se hace un desglose de las actividades realizadas:

El día 12 de junio del 2024, se realizó la inspección física a las siguientes obras:

Nombre de la Obra: PAVIMENTACION CALLE SEGUNDA ENTRE AVENIDA KINO Y CALZADA CONSTITUCION, EN LA LOCALIDAD Y MUNICIPIO DE SAN LUIS RIO COLORADO, SONORA.

No. Contrato: SIDUR-ED-23-128

Ejecutora: SECRETARIA DE INFRAESTRUCTURA Y DESARROLLO URBANO

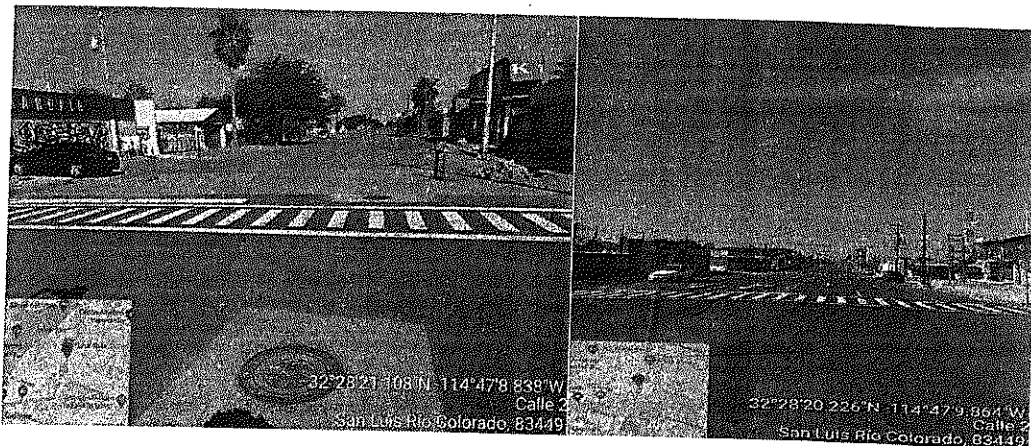

El día 13 de junio del 2024, se realizó la inspección física a las siguientes obras:

Nombre de la Obra: PAVIMENTACION DE LA CALZADA MONTERREY ENTRE CONSTITUCION Y NUEVO LEON EN LA LOCALIDAD Y MUNICIPIO DE SAN LUIS RIO COLORADO, SONORA.

No. Contrato: SIDUR-ED-23-127

Ejecutora: SECRETARIA DE INFRAESTRUCTURA Y DESARROLLO URBANO



El día 14 de junio del 2024, se realizó la inspección física a las siguientes obras:

Nombre de la Obra: REHABILITACION DE PAVIMENTO EN LA CARRETERA LAGUNITAS – INDEPENDENCIA, DEL KILOMETRO 0+000 AL KILOMETRO 7+390, EN EL MUNICIPIO DE SAN LUIS RIO COLORADO, SONORA.

No. Contrato: SIDUR-ED-23-093

Ejecutora: SECRETARIA DE INFRAESTRUCTURA Y DESARROLLO URBANO

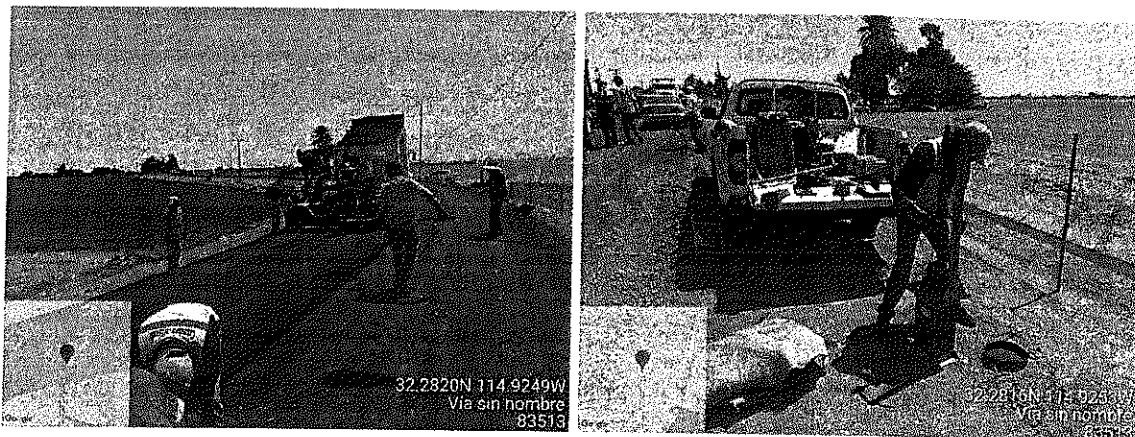

Conclusión:

Se realizó la verificación física de las obras mencionadas anteriormente. Por último, el día 14 de junio se realizó el traslado a la ciudad de Hermosillo.
Se anexa copia de oficio de comisión.

ATENTAMENTE

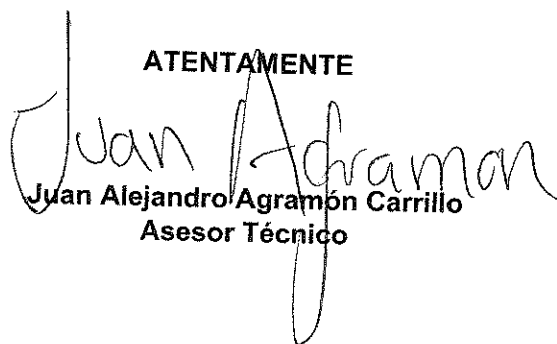
Juan Alejandro Agramón Carrillo
Asesor Técnico

RESTAURANT XING HUA
RFC: RXH040324M20

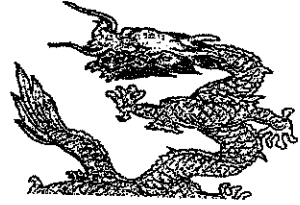

Factura

Domicilio y Expedido en:

AVENIDA ALVARO OBREGON 14 Y 15 N° Ext.1408 Col.RESIDENCIAS CP.83448,SAN LUIS RIO
COLORADO,SONORA,México

Lugar de expedición: 83448

Datos del receptor

Cliente: GOBIERNO DEL ESTADO DE SONORA

RFC: GES790913CT0

Registro de identificación fiscal:

Regimen fiscal: 601 - General de Ley Personas Morales

Residencia fiscal: -

Domicilio: CP.83260,MEXICO

Comprobante Fiscal Digital por Internet

Folio fiscal: 489CABC4-8C0D-486C-9E11-991BBB84E57B

Número de comprobante: 15202

Tipo de Comprobante: I - Ingreso

Forma de pago: 28 - Tarjeta de débito

Fecha comprobante: 2024-06-12T18:49:07

Fecha de certificación del CFDI: 2024-06-12T19:47:15

Régimen fiscal: 626 - Régimen Simplificado de Confianza

Método de pago: PUE - Pago en una sola exhibición

Uso CFDI: G03 - Gastos en general.

Tipo de relación: -

UUID's Relacionados:

Clave SAT	Cantidad	Unidad SAT	Descripción	Precio unitario	Importe	Obj Imp
90101501	1	E48 - Unidad de	CONSUMO	518.52	518.52	02

Subtotal 518.52

Descuento

IVA (8) % 41.48

Total 560.00

QUINIENTOS SESENTA PESOS 00/100 M.N.

"Este documento es una representación impresa de un CFDI"

Número de serie del certificado de sello digital:

00001000000509819156

Número de serie del certificado de sello digital del SAT:

00001000000702693654

Cadena original del complemento de certificación digital del SAT:

[[1.1]489CABC4-8C0D-486C-9E11-991BBB84E57B|2024-06-12T19:47:15|TSP080724QW6|hBIK733XIH1Urm24REzedJTeOIEhUkN0eSrxUBFqCtR
YqO0XWjDY7d5aBM9YVVK+V8UjITzjdWFRs/qJMrU6u5C/yb7zvXWA4UE5MSa+SN44P4CaVhH0MKDUezpOR0cDvSxRa+ObLUJ30sMRquFU1n3rtu
ePibqNPWQIPXsM3f6vzLDK0XR0tJD0eYm68S9a9+ka/N6YVNDq+gOXbJ8KL93FDO1eWFhq4GLLTpxA2PibKvQbDdBYiHua5MH9cJIVEpngbVs37/
ANYgApl3CgGgBjdNCLsIDiY4ZzCADIAYuQp4U7OCgrMskijIU0Q+T4CA==|00001000000702693654|]

Sello Digital del Emisor:

hBIK733XIH1Urm24REzedJTeOIEhUkN0eSrxUBFqCtRyqO0XWjDY7d5aBM9YVVK+V8UjITzjdWFRs/qJMrU6u5C/yb7zvXWA4UE5MSa+SN44P4CaVhH0MKDUezp
OR0cDvSxRa+ObLUJ30sMRquFU1n3rtujePibqNPWQIPXsM3f6vzLDK0XR0tJD0eYm68S9a9+ka/N6YVNDq+gOXbJ8KL93FDO1eWFhq4GLLTpxA2PibKvQbDdBY
iHua5MH9cJIVEpngbVs37/ANYgApl3CgGgBjdNCLsIDiY4ZzCADIAYuQp4U7OCgrMskijIU0Q+T4CA==

Sello digital del SAT:

[puf5ud4IQKIB+g/e6pQvAPubOLOFYJ7AQUzQwstfzWf4eIVomzRGIZT6KAYMKBZ9pSs15cwsjXl+WnwQFizlcTWc8i2+YE+K2U16R+wgIMtoKO+Tv613eYT41q5AKO
Y3WP10a4OCBgR2P0em9yHrK3yGP5ycZTHL3chpmeYh6DUJndiRYCMs4um1q/r31p4fa5dLnAVw0SnOmZLr+b598/IEIXe3tffGacMYUs2Y8dEXaClnwms09MXe+5pt
NtgfsnTP85m4mHM2rbXbg uH7J0gtWw99VPheluq39gvaOj6ySPHbmyboDTp3mVayZKwexLXj4Q22yFQ==



This XML file does not appear to have any style information associated with it. The document tree is shown below.

```
<cfdi:Comprobante xmlns:xs="http://www.w3.org/2001/XMLSchema" xmlns:cfdi="http://www.sat.gob.mx/cfd/4" xmlns:xsi="http://www.w3.org/2001/XMLSchema-instance" xsi:schemaLocation="http://www.sat.gob.mx/cfd/4 http://www.sat.gob.mx/sitio_internet/cfd/4/cfdv40.xsd" Version="4.0" Folio="15202" Fecha="2024-06-12T18:49:07" FormaPago="28" NoCertificado="00001000000509819156" Certificado="MIIGDjCCA/agAwIBAgIUMDAwMDEwMDAwMDA1MDk4MTkxNTYwDQYJKoZIhvcNAQELBQAwggGEMSAwHgYDVQQDBdBVVRPUk1EQUQgQ0VSVE1GSUNBRE9SQTEuMCwGA1UECgw1U0VSVk1i SubTotal="518.52" Moneda="MXN" Exportacion="01" Total="560.00" TipoDeComprobante="I" MetodoPago="PUE" LugarExpedicion="83448" Sello="hB1K733XIh1Urm24REzedJTeOtEhfukNoeSrxUBFqCTRYq00XWjDY7d5aBM9YrVK+Vf8UjiTzjvdWFRs/qfJMrU6ux5C/yb7zvXWAF4UE5MSa+SN44PkiCaVhH0MKDUezpOR0cDvSxRa+ObLU" <cfdi:Emisor Rfc="RXH040324M20" Nombre="RESTAURANT XING HUA" RegimenFiscal="626"/> <cfdi:Receptor Rfc="GES790913CT0" Nombre="GOBIERNO DEL ESTADO DE SONORA" DomicilioFiscalReceptor="83260" RegimenFiscalReceptor="601" UsoCFDI="603"/> <cfdi:Conceptos> <cfdi:Concepto ObjetoImp="02" ClaveProdServ="90101501" NoIdentificacion="1" Cantidad="1" ClaveUnidad="E48" Unidad="E48" Descripcion="CONSUMO" ValorUnitario="518.518519" Importe="518.518519"> <cfdi:Impuestos> <cfdi:Traslados> <cfdi:Traslado Base="518.52" Impuesto="002" TipoFactor="Tasa" TasaOCuota="0.080000" Importe="41.481482"/> </cfdi:Traslados> </cfdi:Impuestos> </cfdi:Concepto> </cfdi:Conceptos> <cfdi:Impuestos TotalImpuestosTrasladados="41.48"> <cfdi:Traslados> <cfdi:Traslado Base="518.52" Impuesto="002" TipoFactor="Tasa" TasaOCuota="0.080000" Importe="41.48"/> </cfdi:Traslados> </cfdi:Impuestos> <cfdi:Complemento> <tfd:TimbreFiscalDigital xmlns:tfd="http://www.sat.gob.mx/TimbreFiscalDigital" xmlns:xsi="http://www.w3.org/2001/XMLSchema-instance" SelloSAT="IpuISud4tQKkBg/e6pQvAPubOLoFYJ7AQUzQwsIfzwF4elVomzRGfZT6KAYMKBFZ9pSs15cwisjXL+WhwQFizlcTwc812+YE+K2iU16R+wgIMtoK0+Tv313oVT41q8AK0Y3Wpk0a40 NoCertificadoSAT="00001000000702693654" SelloCFD="hB1K733XIh1Urm24REzedJTeOtEhfukNoeSrxUBFqCTRYq00XWjDY7d5aBM9YrVK+Vf8UjiTzjvdWFRs/qfJMrU6ux5C/yb7zvXWAF4UE5MSa+SN44PkiCaVhH0MKDUezpOR0cDvSxR FechaTimbrado="2024-06-12T19:47:15" UUID="489CABC4-8C0D-486C-9E11-991B8B84E57B" Version="1.1" RfcProvCertif="TSP080724QW6" http://www.sat.gob.mx/sitio_internet/cfd/TimbreFiscalDigital/TimbreFiscalDigitalv11.xsd"/> </tfd:TimbreFiscalDigital> </cfdi:Complemento> </cfdi:Comprobante>
```

Verificación de comprobantes fiscales digitales por internet

RFC del emisor	Nombre o razón social del emisor	RFC del receptor	Nombre o razón social del receptor
RXH040324M20	RESTAURANT XING HUA	GES790913CT0	GOBIERNO DEL ESTADO DE SONORA
Folio fiscal	Fecha de expedición	Fecha certificación SAT	PAC que certificó
489CABC4-8C0D-486C-9E11-991BBB84E57B	2024-06-12T18:49:07	2024-06-12T19:47:15	TSP080724QW6
Total del CFDI	Efecto del comprobante	Estado CFDI	Estatus de cancelación
\$560.00	Ingreso	Vigente	Cancelable sin aceptación

Imprimir



RESTAURANT ELBA

CALLE 5 DE MAYO 901-- COLONIA LA LOMA C.P. 84600
SANTA ANA, SONORA TEL. (641)32-41697
R.F.C. REL900723Q60

FACTURA	
Serie	A
Folio	528940
Fecha	13/jun./2024

Moneda MXN Tipo de Comprobante I Ingreso
No de Serie del Certificado del CSD: 00001000000505574881 Fecha y Hora de Timbrado: 13/06/2024 22:33:13 RFCProvCertif
Folio Fiscal:5FEE7398-1F71-4EA6-BD61-EACE40AF9795 No. de Serie del Certificado del SAT:00001000000705928441
601 Regimen General De Ley Personas Morales

RFC Receptor: GES790913CT0 CP: 83260 Lugar de Expedición: 84600 Fecha y Hora de Emisión:13/06/2024 21:33:13
Nombre: GOBIERNO DEL ESTADO DE SONORA
Régimen: 603 - Régimen de Personas Morales con Fines no Lucrativos
Uso del CFDI: G03 Gastos en general

Clave Producto Servicio	No. de Identif.	Cant.	Clave Unidad	Unidad	Descripción	Precio Unidad	Importe
90101501	0001	1.00	E48	SERVICIO	CONSUMO DE ALIMENTOS	424.14	424.14
Impuesto Traslado: Base:424.14 Impuesto:002 Tipo factor:Tasa Tasa o Cuota:0.160000 Importe:67.86							

Forma de Pago: 28 Tarjeta de débito
Medio de Pago: PUE Pago en una sola exhibición
Total con Letra: Cuatrocientos noventa y dos pesos con 00/100 MXN

SUBTOTAL	424.14
IVA 16%	67.86
TOTAL	492.00



Sello Digital del CFDI:

FukDaJA8U/NL10CyoEocfakMEh6pdg5xqEG/gDaXh2UAmwWOP/8wm/Or5AQq8Oja0xRNvMkrbLIFIKZv6nNPQZ8YtXkLVZybxRZnP19DX8OIPVymicDL8BjFW9ZThQnzTOWKIZ6xUZI
dNk6mRFaAILWJc09x375sCofyVSov1epc5GlcHyapKJSee3n6vL3vadXmoZxw9TZvg1IXnKNBK3B7xS2or5b5ATLCIGvesdUY/IPzt1XHYMy0BDyQVANDEWWbNWZHOWMTHgAZ8k
Ph8Nu0LP9Dg7cxnbpLRVgTjYKWK6K9/dlyMYSwTrZXfVte1WHCGdx3j1Uzlg==

Sello del SAT:

HNLQ1v5MV15majoDoDVzAAit4P+mdwmCpilSkWraqMyszHyJ+omvCFvsMOBYx1DP5ncA+xxQTIw4ED0oA9gsV/VIMYyRJJMQ80MfHn2K+n6MVjZUcAyPuk1RJK6FA+dCUmJk8KQ6B
Nl1ogqf5zw5SDGR/34JjggmteQ3jUZG/llnqsybu1uEern0RckISWYRPoli3yofSgQ84Hr24HW5eEW3KTijxL5mVTT9VJSQ2Tj1GnidUp41TRGapSf7Hn3ucQkQ38I6TYTJBcpSyB6Kcmi
5F4eAUzomAOBKW5DqJ8ufZYGr6cGPP3gKCNDbGCDMGlyOCuzPYcomA==

Cadena Original:

||4.0|5FEE7398-1F71-4EA6-BD61-EACE40AF9795|2024-06-13T22:33:13|FukDaJA8U/NL10CyoEocfakMEh6pdg5xqEG/gDaXh2UAmwWOP/8wm/Or5AQq8Oja0xRNvMkrbLIFIKZv6nNPQZ8YtXkLVZybxRZnP19DX8OIPVymicDL8BjFW9ZThQnzTOWKIZ6xUZI
dNk6mRFaAILWJc09x375sCofyVSov1epc5GlcHyapKJSee3n6vL3vadXmoZxw9TZvg1IXnKNBK3B7xS2or5b5ATLCIGvesdUY/IPzt1XHYMy0BDyQVANDEWWbNWZHOWMTHgAZ8kPh8Nu0LP9Dg7cxnbpLRVgTjYKWK6K9/dlyMYSwTrZXfVte1WHCGdx3j1Uzlg==|00001000000705928441||

This XML file does not appear to have any style information associated with it. The document tree is shown below

```

<cfdi:Comprobante xmlns:cfdi="http://www.sat.gob.mx/cfd/4" xmlns:implocal="http://www.sat.gob.mx/implocal" xmlns:tns="http://cancelacfd.sat.gob.mx"
xmlns:xsi="http://www.w3.org/2001/XMLSchema-instance"
Certificado="MIIF9jCCA96gAwIBAgIUMDAwMDEwMDAwMDA1MDU1NzQ0DEwDQYKoZIHvncAQELBQAwggGEMSAwHgDYVQDDbBVBVRPUKlEQUQgQ0VSVEIGSUNBRE9SQTEuMCwGA1UECgw1U0VSVk1D
CondicionesDePago="Contado" Exportacion="01" Fecha="2024-06-13T21:33:13" Folio="528940" FormaPago="28" LugarExpedicion="84600" MetodoPago="PUE"
Moneda="MXN" NoCertificado="00001000000505574881"
Sello="FukDaJA8UrNL10OyoEocfakMEh6pdg5xqEG/gDaXh2UAmwOP/8wm/Or5AqQ80ja0jxRNVmkrblIFlKzv6nNPQZ6YIrXkLVZybxRZnP19DX601PVymclDL8BjfW9ZThQnzT0wKiZ6xUzfdNk6m
Series="A" SubTotal="424.14" TipoCambio="1" TipoDeComprobante="I" Total="492.00" Version="4.0" xsi:schemaLocation="http://www.sat.gob.mx/cfd/4
http://www.sat.gob.mx/sitio_internet/cfd/4/cfdv40.xsd http://www.sat.gob.mx/implocal http://www.sat.gob.mx/sitio_internet/cfd/implocal/implocal.xsd">
  <cfdi:Emisor Nombre="RESTAURANT ELBA" RegimenFiscal="601" Rfc="REL900723Q60"/>
  <cfdi:Receptor DomicilioFiscalReceptor="83260" Nombre="GOBIERNO DEL ESTADO DE SONORA" RegimenFiscalReceptor="603" Rfc="GES790913CT0" UsoCFDI="G03"/>
  <cfdi:Conceptos>
    <cfdi:Concepto Cantidad="1.00" ClaveProdServ="90101501" ClaveUnidad="E48" Descripcion="CONSUMO DE ALIMENTOS" Importe="424.14"
    NoIdentificacion="0001" ObjetoImp="02" Unidad="SERVICIO" ValorUnitario="424.140000">
      <cfdi:Impuestos>
        <cfdi:Traslados>
          <cfdi:Traslado Base="424.14" Importe="67.86" Impuesto="002" TasaOcuota="0.160000" TipoFactor="Tasa"/>
        </cfdi:Traslados>
      </cfdi:Impuestos>
    </cfdi:Concepto>
  </cfdi:Conceptos>
</cfdi:Impuestos TotalImpuestosTrasladados="67.86">
  <cfdi:Traslados>
    <cfdi:Traslado Base="424.14" Importe="67.86" Impuesto="002" TasaOcuota="0.160000" TipoFactor="Tasa"/>
  </cfdi:Traslados>
</cfdi:Impuestos>
<cfdi:Complemento>
  <cfdi:TimbreFiscalDigital xmlns:tf="http://www.sat.gob.mx/TimbreFiscalDigital" FechaTimbrado="2024-06-13T22:33:13"
  NoCertificadoSAT="00001000000705928441" RfcProvCertif="PPD101129A3"
  SelloCFD="FukDaJA8UrNL10OyoEocfakMEh6pdg5xqEG/gDaXh2UAmwOP/8wm/Or5AqQ80ja0jxRNVmkrblIFlKzv6nNPQZ6YIrXkLVZybxRZnP19DX601PVymclDL8BjfW9ZThQnzT0wKiZ6xU
  SelloSAT="HNLQ1v5MV15mqi0oDvZAtt4P+mdwmCpilsKwqrqMyzjHyJ+omvCFvsMOBYx1DP5nCA+xQT1v4ED00a9gsV/VIMYyRJjMQ90MtFHN2K+n8MVjZUcAyuP1RjK6GA+dc1JmJk8KQf6B
  UUID="5FEE7398-1F71-4EA6-BD61-EACE40AF9795" Version="1.1" xsi:schemaLocation="http://www.sat.gob.mx/TimbreFiscalDigital
  http://www.sat.gob.mx/sitio_internet/cfd/timbreFiscalDigital/TimbreFiscalDigitalv11.xsd"/>
</cfdi:Complemento>
</cfdi:Comprobante>

```

Verificación de comprobantes fiscales digitales por internet

RFC del emisor	Nombre o razón social del emisor	RFC del receptor	Nombre o razón social del receptor
REL900723Q60	RESTAURANT ELBA	GES790913CT0	GOBIERNO DEL ESTADO DE SONORA
Folio fiscal	Fecha de expedición	Fecha certificación SAT	PAC que certificó
5FEE7398-1F71-4EA6-BD61-EACE40AF9795	2024-06-13T21:33:13	2024-06-13T22:33:13	PPD101129EA3
Total del CFDI	Efecto del comprobante	Estado CFDI	Estatus de cancelación
\$492.00	Ingreso	Vigente	Cancelable sin aceptación

Imprimir

RESTAURANT ELBA S.A. DE C.V.
REL-900723-Q60
LUGAR EXPEDICION SANTA ANA, SONORA, MX.
PERSONA MORAL DEL REGIMEN GENERAL DE LEY
5 DE MAYO # 901 COL. LA LOMA C.P.84600
SANTA ANA, SONORA
TELEFONO (641)32-41697

Folio interno: 1880460

COMPROBANTE DE PAGO		
CANT.	PRODUCTO	PRECIO
1.00	ORDEN DE MAR Y TIERRA	435.00
1.00	LIMONADA MINERAL	57.00

SUBTOTAL: 424.14
IVA : 67.86
TOTAL : 492.00

TARJETA DEBITO: 492.00

FECHA :Jue 13/Junio/2024 21:32
ATENDIO :Mariana

AGRADECEMOS SU PREFERENCIA
SI REQUIERE FACTURA FAVOR DE SOLICITARLA
AL MOMENTO DE PAGAR , GRACIAS

Desarrollo de Sistemas a la Medida
www.dssoftsonora.com

RESTAURANT ELBA S.A. DE C.V.
REL-900723-Q60
LUGAR EXPEDICION SANTA ANA, SONORA, MX.
PERSONA MORAL DEL REGIMEN GENERAL DE LEY
5 DE MAYO # 901 COL. LA LOMA C.P.84600
SANTA ANA, SONORA
TELEFONO (641)32-41697

Folio interno: 1880460

COMPROBANTE DE PAGO		
CANT.	PRODUCTO	PRECIO
1.00	ORDEN DE MAR Y TIERRA	435.00
1.00	LIMONADA MINERAL	57.00

SUBTOTAL: 424.14
IVA : 67.86
TOTAL : 492.00

TARJETA DEBITO: 492.00

FECHA :Jue 13/Junio/2024 21:32
ATENDIO :Mariana

AGRADECEMOS SU PREFERENCIA
SI REQUIERE FACTURA FAVOR DE SOLICITARLA
AL MOMENTO DE PAGAR , GRACIAS

Desarrollo de Sistemas a la Medida
www.dssoftsonora.com



CADENA COMERCIAL OXXO
R.F.C. CCO8605231N4

Lugar de Expedición
CP: 83448

Factura: 1720805240618165237753

Régimen Fiscal:

623 - Opcional para Grupos de Sociedades

Folio Fiscal:

4acd9eb3-990a-4675-9068-38f728aff4d6

Número del serie CSD del SAT: 00001000000505750848

Número del serie CSD del emisor: 00001000000506772672

Serie: 10MXL

Tipo de Comprobante: I - Ingreso

Exportación: 01 - No Aplica

Fecha de emisión: 2024-06-18T09:52:37

Fecha de certificación: 2024-06-18T10:52:38

Facturado a: GOBIERNO DEL ESTADO DE SONORA

Dirección: COMONFORT Y DR. PALIZA

Delegación/Municipio: HERMOSILLO

RFC: GES790913CT0

Régimen Fiscal: 603 - Personas Morales con Fines no Lucrativos

C.P : 83260

Colonia: CENTENARIO

Estado: SONORA

Uso CFDI: G03 - Gastos en general

Cantidad	Clave ID	Artículo	Precio Unitario	Impuesto	Importe	ObjetoImp
1.00 EA	50181905	PRINCIPE LIMON 12P 126G FLOW MLA	25.00	2.00	25.00	02
1.00 EA	50181900	PASTELITOS ENROLLADOS CON RELLENO ROLLO MARINELA 75 GR BOLSA CREMA Y FRESA	25.00	2.00	25.00	02
2.00 EA	50202301	AGUA NATURAL BONAFONT 2 LT	17.50	0.00	35.00	02

PUE - Pago en una sola exhibición

Forma de Pago

28 - Tarjeta de débito

SUBTOTAL

TASA IVA 0 %

TASA IEPS 8 %

TOTAL

85.00

0.00

4.00

89.00



Sello digital del SAT

Yd57tQAFsFZb7Wn+B54HvrPqHH06TuEBaUIOzjKYTYUgLQrgr9fHcjVtck43CPFFB/uW6WYdxu0V4EozRoC2FDt9GwEW/QNeXV8a4ucvUa1urjAJD09rbwVg1dvBSuBEH036vVbyNyP1v3YUkvkYL3G+NIBI4Ch3paTN6ATLBFlnGJ46e3BEqpCdU84OqzRdcpWG9QGROjhBPBY1t4IFPr6WjOt34Jh8k159pNszKd2AdaMOxs2jTII1lxYaTKistmEQtaAznW6Zv2e1MmOihpNEm+baSWG9lJfDb4UEekvmV56uPmjgqXn1pucwKrrthdYx3yo2jwCIE5CA==

Sello digital del SAT

p//fRYNaaGnUgyuq1YDUuxxXxU6bHjxYyxZ8p/zWqTC84LIA9OtHMKOLH8CHxDjkPVXcshUbxnslizYEnmswE0aK6PObgVw12C65+nyMCJZ+XTHLy3exkyCR5PNDxr3L436w2oBsdqjyvoNallQLsgY2MsquynxkfzN0/0aYAJr/r4F5wYf8bmj4HD7+wjmkXmislHUr1744zR26Z5bQn5gMgIY8st5v8YmTtfofP9gTjptusY3iRROxLW5is9VdRQKs0js42xW94hd9i5npNRw5HK1AWbR75wUNQWehyS4Kz5QICDo/xUTlprgrBkLXyjs/M4oGaQDAjyXCA==

Cadena Original

||1.1|4acd9eb3-990a-4675-9068-38f728aff4d6|2024-06-18T10:52:38|AUR100128NN3|Yd57tQAFsFZb7Wn+B54HvrPqHH06TuEBaUIOzjKYTYUgLQrgr9fHcjVtck43CPFFB/uW6WYdxu0V4EozRoC2FDt9GwEW/QNeXV8a4ucvUa1urjAJD09rbwVg1dvBSuBEH036vVbyNyP1v3YUkvkYL3G+NIBI4Ch3paTN6ATLBFlnGJ46e3BEqpCdU84OqzRdcpWG9QGROjhBPBY1t4IFPr6WjOt34Jh8k159pNszKd2AdaMOxs2jTII1lxYaTKistmEQtaAznW6Zv2e1MmOihpNEm+baSWG9lJfDb4UEekvmV56uPmjgqXn1pucwKrrthdYx3yo2jwCIE5CA==|00001000000505750848||

*Este documento es una representación impresa de un CFDI.

This XML file does not appear to have any style information associated with it. The document tree is shown below.

```
<cfdi:Comprobante xmlns:cfdi="http://www.sat.gob.mx/cfd/4" xmlns:xsi="http://www.w3.org/2001/XMLSchema-instance"
xsi:schemaLocation="http://www.sat.gob.mx/cfd/4 http://www.sat.gob.mx/sitio_internet/cfd/4/cfdv40.xsd" Version="4.0" Serie="10MXL"
Folio="1720805240618165237753" Fecha="2024-06-18T09:52:37" Exportacion="01"
Sello="Yd57tQAFsFZb7Wn+B54HvrPqHH06TuE8aUlozjKYTYUgLRgr9fHcJfvtck43CPFFB/uW6wYdIXu0V4EozRoC2Fdt9GwvEW/QNeXV8a4ucvUalUrjAJD09rbw1Vg1dvBSuBEH036vVbyNyp1v3
FormaPago="28" NoCertificado="00001000000506772672"
Certificado="MIIGCJCCA/KgAwIBAgIUMDAwMDEwMDAwMDA1MDY3NzI2NzIwDQYJKoZIhvcNAQELBQAwggGEMSAwHgYDVQQDBdBVVRPUK1EQUQgQ0VSVE1GSUNBRE9SQTEuMCwGA1UECgw1U0VSVk1D
SubTotal="85.00" Moneda="MXN" Total="89.00" TipoDeComprobante="I" MetodoPago="PUE" LugarExpedicion="83448">
<cfdi:Emisor Nombre="CADENA COMERCIAL OXXO" Rfc="CC08605231N4" RegimenFiscal="623"/>
<cfdi:Receptor Rfc="GES790913CT0" Nombre="GOBIERNO DEL ESTADO DE SONORA" UsoCFDI="G03" DomicilioFiscalReceptor="83260" RegimenFiscalReceptor="603"/>
<cfdi:Conceptos>
<cfdi:Concepto ClaveProdServ="50181905" NoIdentificacion="7500810011157" Cantidad="1.00" ClaveUnidad="EA" Unidad="EA" Descripcion="PRINCIPE LIMON
12P 126G FLOW MLA" ValorUnitario="25.00" Importe="25.000000" ObjetoImp="02">
<cfdi:Impuestos>
<cfdi:Traslados>
<cfdi:Traslado Base="27.00" Impuesto="002" TipoFactor="Tasa" TasaOCuota="0.000000" Importe="0.00"/>
<cfdi:Traslado Base="25.00" Impuesto="003" TipoFactor="Tasa" TasaOCuota="0.080000" Importe="2.00"/>
</cfdi:Traslados>
</cfdi:Impuestos>
</cfdi:Concepto>
<cfdi:Concepto ClaveProdServ="50181900" NoIdentificacion="7501000153459" Cantidad="1.00" ClaveUnidad="EA" Unidad="EA" Descripcion="PASTELITOS
ENROLLADOS CON RELLENO ROLLO MARINELA 75 GR BOLSA CREMA Y FRESA" ValorUnitario="25.00" Importe="25.000000" ObjetoImp="02">
<cfdi:Impuestos>
<cfdi:Traslados>
<cfdi:Traslado Base="27.00" Impuesto="002" TipoFactor="Tasa" TasaOCuota="0.000000" Importe="0.00"/>
<cfdi:Traslado Base="25.00" Impuesto="003" TipoFactor="Tasa" TasaOCuota="0.080000" Importe="2.00"/>
</cfdi:Traslados>
</cfdi:Impuestos>
</cfdi:Concepto>
<cfdi:Concepto ClaveProdServ="50202301" NoIdentificacion="758104001972" Cantidad="2.00" ClaveUnidad="EA" Unidad="EA" Descripcion="AGUA NATURAL
BONAFONT 2 LT" ValorUnitario="17.50" Importe="35.000000" ObjetoImp="02">
<cfdi:Impuestos>
<cfdi:Traslados>
<cfdi:Traslado Base="35.00" Impuesto="002" TipoFactor="Tasa" TasaOCuota="0.000000" Importe="0.00"/>
</cfdi:Traslados>
</cfdi:Impuestos>
</cfdi:Concepto>
</cfdi:Conceptos>
<cfdi:Impuestos TotalImpuestosTrasladados="4.00">
<cfdi:Traslados>
<cfdi:Traslado Impuesto="002" TipoFactor="Tasa" TasaOCuota="0.000000" Base="89.00" Importe="0.00"/>
<cfdi:Traslado Impuesto="003" TipoFactor="Tasa" TasaOCuota="0.080000" Base="50.00" Importe="4.00"/>
</cfdi:Traslados>
</cfdi:Impuestos>
<cfdi:Complemento>
<tfd:TimbreFiscalDigital xmlns:tfd="http://www.sat.gob.mx/TimbreFiscalDigital" xmlns:xsi="http://www.w3.org/2001/XMLSchema-instance"
xsi:schemaLocation="http://www.sat.gob.mx/TimbreFiscalDigital
http://www.sat.gob.mx/sitio_internet/cfd/TimbreFiscalDigital/TimbreFiscalDigitalv11.xsd" Version="1.1" UUID="4acd9eb3-990a-4675-9068-38f728aff4d6"
FechaTimbrado="2024-06-18T10:52:38" RfcProvCertif="AUR100128NN3"
SelloSAT="p/i/fRYNaagNugyuq1YDUuxXxU6bHjxYyxZ8p/zWqTC84LIA90tHMKOLH8CHxDJkPVXcshUbxnsliZyEnmswE0ak6P0bgVw12C65+nyMCjZ+XTHLy3exkyCR5PNDxr3L436w2oBsdq
SelloCFD="Yd57tQAFsFZb7Wn+B54HvrPqHH06TuE8aUlozjKYTYUgLRgr9fHcJfvtck43CPFFB/uW6wYdIXu0V4EozRoC2Fdt9GwvEW/QNeXV8a4ucvUalUrjAJD09rbw1Vg1dvBSuBEH036vVb
NoCertificadoSAT="00001000000505750848"/>
</cfdi:Complemento>
<cfdi:Addenda>
<ns:Oxxo xmlns:ns="https://www.oxxo.com/ns/addenda/oxxo/1" version="1.1">
<ns:generales tipoDocumento="Factura"/>
<ns:clavesDescripcion c_MetodoPago="Pago en una sola exhibición" c_RegimenFiscal="Personas Morales con Fines no Lucrativos"
c_TipoDeComprobante="Ingreso" c_UsoCFDI="Gastos en general" e_RegimenFiscal="Opcional para Grupos de Sociedades"/>
<ns:receptor>
<ns:domicilioFiscalR calle="COMONFORT Y DR. PALIZA" ciudad="HERMOSILLO" codigoPostal="83260" colonia="CENTENARIO" estado="SONORA"
municipio="HERMOSILLO" numero="SN" pais="MEX"/>
</ns:receptor>
<ns:datosTienda codigoPostal="83448" direccion="Avenida Obregon Sn Residencias (50QTR) SAN LUIS RIO COLORAD, SON" nombre="Obregon 22 Mx1"/>
<ns:id>PORTAL87831899</ns:id>
</ns:Oxxo>
</cfdi:Addenda>
</cfdi:Comprobante>
```

Verificación de comprobantes fiscales digitales por internet

RFC del emisor	Nombre o razón social del emisor	RFC del receptor	Nombre o razón social del receptor
CCO8605231N4	CADENA COMERCIAL OXXO	GES790913CT0	GOBIERNO DEL ESTADO DE SONORA
Folio fiscal	Fecha de expedición	Fecha certificación SAT	PAC que certificó
4ACD9EB3-990A-4675-9068-38F728AFF4D6	2024-06-18T09:52:37	2024-06-18T10:52:38	AUR100128NN3
Total del CFDI	Efecto del comprobante	Estado CFDI	Estatus de cancelación
\$89.00	Ingreso	Vigente	Cancelable sin aceptación

Imprimir

PEFLN17612150 1 12/06/2024 20:48
 PRINCIPE LIMON 126G 1 27.00
 AGUA NAT BONAFONT 2L 1 25.00
 214131 1 2 x Agua natur -1 -7.50
 AGUA NAT BONAFONT 2L 1 25.00
 214131 1 2 x Agua natur -1 -7.50
 ROLLOCREMAYFRESA75G 1 27.00
 Fol. Vta: 2039258 Total: \$ 89.00
 ID=10XKL50QTR1 IVA INCLUIDO: \$ 0.00
 *** AHORRO: \$15.00 ***
 OCHENTA Y NUEVE PESOS 00/100 N.N.
 Pago Electrónico: \$9.00

BBVA
 Entidad: BBVA
 VENTA

AFILIACION 4587853
 TARJETA *****4443 VENCE /
 DEBITO
 AUT: 534258
 TOTAL N.N. \$ 89.00
 101

AUTORIZADO SIN FIRMA

ARQC: ARQC: 6638F550E1D76454
 AID: AID: A0000000031010
 PAGARE NEGOCIABLE UNICAMENTE CON INSTITUCIONES DE CREDITO.
 O, POR ESTE PAGARE ME OBLIGO INCORPACIONALMENTE A PAGAR
 A LA ORDEN DEL BANCO ACREDITANTE EL IMPORTE DE ESTE TITULO.
 ESTE PAGARE PROCEDE DEL CONTRATO DE APERTURA DE CREDITO
 QUE EL BANCO ACREDITANTE Y EL TARJETAHABIENTE TIENEN
 CELEBRADO.
 Pago: \$ 89.00 Cambio: \$ 0.00

*** SPIN PREMIA ***

Nota JUAN FLEJANDRO
 GRACIAS POR TU VISITA recuerda que ahora
 tus puntos valen dinero, acumúlos en cada compra

RESUMEN DE TU CUENTA:

USADOS EN TU COMPRA: 0
 ACUMULADOS EN TU COMPRA: 8.01
 NUEVO SALDO EN PUNTOS: 303
 EQUIVALENTE A: \$30.31

MECANICA SELLOXXOS:

Cada compra de las mecánicas participantes te da un
 SELLO acumulas y obtén la siguiente producto GRATIS

Acumula	Producto/Mecánica	SELOXXOS
	Descripción	
	¡Ya casi sigue acumulando!	
4	5to Topo Chico Seltzer Tequila 0 de 4	
Acumula 4	Topo Chico Tequila Limón 355ml y llévate el 5to de recompensa	
4	5ta Nido kinder 800gr 0 de 4	
Acumula 4	Nido Kinder 1 Lata 800gr y llévate la 5ta de regalo	

PAGO EN UNA SOLA EXHIBICION

LUGAR DE EXPEDICION: SAN LUIS RIO COLORADO, SONORA
 AVENIDA OREGON S/N RESIDENCIAS, SAN LUIS RIO COLORADO
 SONORA C.P. 83440

email: atencionclientes@oxxo.com
 Teléfono sin costo 81 83 20 20 20

¡tenemos un lugar para ti!
 Administrando o trabajando en OXXO,
 La Cadena de Tiendas de Proximidad
 más grande de Latinoamérica.

Acércate a un colaborador de tienda o búscanos en
 redes sociales como "OXXO Reclutamiento"
 para iniciar tu proceso. Aplica restricciones.
 Consulta nuestro aviso de privacidad
 en <https://www.oxxo.com/>
 >>>> COPIA CLIENTE >>>>

PEFLN17612150 1 12/06/2024 20:48
 PRINCIPE LIMON 126G 1 27.00
 AGUA NAT BONAFONT 2L 1 25.00
 214131 1 2 x Agua natur -1 -7.50
 AGUA NAT BONAFONT 2L 1 25.00
 214131 1 2 x Agua natur -1 -7.50
 ROLLOCREMAYFRESA75G 1 27.00
 Fol. Vta: 2039258 Total: \$ 89.00
 ID=10XKL50QTR1 IVA INCLUIDO: \$ 0.00

*** AHORRO: \$15.00 ***
 OCHENTA Y NUEVE PESOS 00/100 N.N.
 Pago Electrónico: \$9.00

BBVA
 Entidad: BBVA
 VENTA

AFILIACION 4587853
 TARJETA *****4443 VENCE /
 DEBITO
 AUT: 534258
 TOTAL N.N. \$ 89.00
 101

AUTORIZADO SIN FIRMA

ARQC: ARQC: 6638F550E1D76454
 AID: AID: A0000000031010
 PAGARE NEGOCIABLE UNICAMENTE CON INSTITUCIONES DE CREDITO.
 O, POR ESTE PAGARE ME OBLIGO INCORPACIONALMENTE A PAGAR
 A LA ORDEN DEL BANCO ACREDITANTE EL IMPORTE DE ESTE TITULO.
 ESTE PAGARE PROCEDE DEL CONTRATO DE APERTURA DE CREDITO
 QUE EL BANCO ACREDITANTE Y EL TARJETAHABIENTE TIENEN
 CELEBRADO.
 Pago: \$ 89.00 Cambio: \$ 0.00

*** SPIN PREMIA ***

Nota JUAN FLEJANDRO
 GRACIAS POR TU VISITA recuerda que ahora
 tus puntos valen dinero, acumúlos en cada compra

RESUMEN DE TU CUENTA:

USADOS EN TU COMPRA: 0
 ACUMULADOS EN TU COMPRA: 8.01
 NUEVO SALDO EN PUNTOS: 303
 EQUIVALENTE A: \$30.31

MECANICA SELLOXXOS:

Cada compra de las mecánicas participantes te da un
 SELLO acumulas y obtén la siguiente producto GRATIS

Acumula	Producto/Mecánica	SELOXXOS
	Descripción	
	¡Ya casi sigue acumulando!	
4	5to Topo Chico Seltzer Tequila 0 de 4	
Acumula 4	Topo Chico Tequila Limón 355ml y llévate el 5to de recompensa	
4	5ta Nido kinder 800gr 0 de 4	
Acumula 4	Nido Kinder 1 Lata 800gr y llévate la 5ta de regalo	

PAGO EN UNA SOLA EXHIBICION

LUGAR DE EXPEDICION: SAN LUIS RIO COLORADO, SONORA
 AVENIDA OREGON S/N RESIDENCIAS, SAN LUIS RIO COLORADO
 SONORA C.P. 83440

email: atencionclientes@oxxo.com
 Teléfono sin costo 81 83 20 20 20

¡tenemos un lugar para ti!
 Administrando o trabajando en OXXO,
 La Cadena de Tiendas de Proximidad
 más grande de Latinoamérica.

Acércate a un colaborador de tienda o búscanos en
 redes sociales como "OXXO Reclutamiento"
 para iniciar tu proceso. Aplica restricciones.
 Consulta nuestro aviso de privacidad
 en <https://www.oxxo.com/>
 >>>> COPIA CLIENTE >>>>

RFC emisor:LEIJ940920EAA

Nombre emisor:MARIA JESLET LEON IBARRA

RFC receptor:GES790913CTD

Nombre receptor:GOBIERNO DEL ESTADO DE SONORA

Código postal del receptor:83260

Régimen fiscal receptor:Personas Morales con Fines no Lucrativos

Uso CFDI:Gastos en general.

Folio fiscal:AAA17589-FA6E-47BD-930C-1DA5C890720D

No. de serie del CSD:00001000000705250068

Código postal, fecha y hora de emisión:83448 2024-06-21 19:23:24

Efecto de comprobante:Ingreso

Régimen fiscal:Incorporación Fiscal

Exportación:No aplica

Conceptos

Clave del producto y/o servicio	No. identificación	Cantidad	Clave de unidad	Unidad	Valor unitario	Importe	Descuento	Objeto impuesto		
90101601		1.00	E48	Unidad de servicio	413.79	413.79		Si objeto de impuesto,		
Descripción	BUFFET CONSUMO DE ALIMENTOS DEL DIA 13 DE JUNIO DEL 2024 TERMINACION TARJETA 4443				Impuesto	Tipo	Base	Tipo Factor	Tasa o Cuota	Importe
					IVA	Traslado	413.79	Tasa	16.00%	66.21
Número de pedimento		Número de cuenta predial								

Moneda:Peso Mexicano

Forma de pago:Tarjeta de débito

Método de pago:Pago en una sola exhibición

Subtotal

Impuestos trasladados

Total

\$ 413.79

IVA 16.00%

\$ 66.21

\$ 480.00

Sello digital del CFDI:

fzi5n6stVekDs7hGo+r241UggJW6y8qWDSX/dV+HxrMSgkCZGiHkVAEQcwowmF+kgvQjOjjarUyaOrrShGoxlyNFipmwH/MTs2rcyGleOkjHbRpAeN23dpJDEsZuSFHaZuu3REExRHZ/8tZjGS8V/4uAy83ctVj8ggQ6ZCFWsj8Ybm+3v8j8tLsZNuaDb9TgRLc5moaSBRNVdVMI/0Hqf5+mgkxpiTrJofRmuo4aUnvZWV8DwdMwe6EBNMm5ZvIP9WHTw7DZPNAfQgiT+H8Vi6aMc6gwwdOBUqaUdO7USaB3d9+hDt6+EEH2lojCKoUPjVW7ePZP+5XC2T1Di2hJw==

Sello digital del SAT:

Hz+MT/hHUFdBXfTu6TqmnmSHLOsVUTCSoFk4/xvfcaSynR0OG36FG3cf13lvY+XnmtYloiatSwwiptGswLz/Ktz/IQBd7Z1cZ+AOqFIdGpS1t0kUNxQlw9+a0nQxjeVajaN4rKp0Epiw1CBmKjg3JRJeTWofk7/Ef7ilozd7kG3Ke9etatuEa2Cp2RWc56nJfVuPuYdo8VzbnHFH25rvn6aJjWolp2Fv58H1pHIEu+zSRymiaTEK2LK6BfbMAC6zCHlqtmcoCYJeS1Ewigl/euCuMGOW2yhOCgiy3hRGcmv4vE2ymIHhMfifVezl+dWkVrI+HiffKFFuWhVQ==



Cadena Original del complemento de certificación digital del SAT:

||1.1|AAA17589-FA6E-47BD-930C-1DA5C890720D|2024-06-21T19:23:24|SAT970701NN3|fzi5n6stVekDs7hGo+r241UggJW6y8qWDSX/dV+HxrMSgkCZGiHkVAEQcwowmF+kgvQjOjjarUyaOrrShGoxlyNFipmwH/MTs2rcyGleOkjHbRpAeN23dpJDEsZuSFHaZuu3REExRHZ/8tZjGS8V/4uAy83ctVj8ggQ6ZCFWsj8Ybm+3v8j8tLsZNuaDb9TgRLc5moaSBRNVdVMI/0Hqf5+mgkxpiTrJofRmuo4aUnvZWV8DwdMwe6EBNMm5ZvIP9WHTw7DZPNAfQgiT+H8Vi6aMc6gwwdOBUqaUdO7USaB3d9+hDt6+EEH2lojCKoUPjVW7ePZP+5XC2T1Di2hJw==|00001000000705250068||

RFC del proveedor de certificación: SAT970701NN3 Fecha y hora de certificación: 2024-06-21 19:23:24

No. de serie del certificado SAT 00001000000705250068

```
<cfdi:Comprobante xmlns:cfdi="http://www.sat.gob.mx/cfd/4" xmlns:xsi="http://www.w3.org/2001/XMLSchema-instance"
xsi:schemaLocation="http://www.sat.gob.mx/cfd/4 http://www.sat.gob.mx/sitio_internet/cfd/4/cfdv40.xsd" Version="4.0" Fecha="2024-06-21T19:23:24"
Sello="Fz15n6stVekDs7hGo+r241UqgJW6y8qWDSX/dv+HxrMSgkCZGiHkVAEQcwomwf+kgvQjOjjarUya0rrShGoxlyNFipmw/MTs2rcyG1eOkjHbRpAeN23dpDEsZuSFHaZuu3REExRHZ/8tZJg
FormaPago="28" NoCertificado="00001000000705250068"
Certificado="MTIIGLDCBB5GAWIBAgIUMDAwMDA3MDUyNTAwNjgwQYyK0ZiHvcNAQELBQAGGVMUwMwYDVQDDCxBQyBERUwU0VSVk1dSU8gREUGQURNSU5JU1RSQUNJT0g4VJFJJQVU
SubTotal="413.79" Moneda="MXN" Total="480.00" TipoDeComprobante="I" Exportacion="01" MetodoPago="PUE" LugarExpedicion="83448">
  <cfdi:Emisor Rfc="LEI7940920EAA" Nombre="MARIA JESLET LEON IBARRA" RegimenFiscal="621"/>
  <cfdi:Receptor Rfc="GES790913CT0" Nombre="GOBIERNO DEL ESTADO DE SONORA" DomicilioFiscalReceptor="83266" RegimenFiscalReceptor="603" UsoCFDI="G03"/>
  <cfdi:Conceptos>
    <cfdi:Concepto ClaveProdServ="90101501" Cantidad="1.00" ClaveUnidad="E48" Unidad="Unidad de servicio" Descripcion="BUFFET CONSUMO DE ALIMENTOS DEL
DIA 13 DE JUNIO DEL 2024 TERMINACION TARJETA 4443" ValorUnitario="413.79" Importe="413.79" ObjetoImp="02">
      <cfdi:Impuestos>
        <cfdi:Traslados>
          <cfdi:Traslado Base="413.79" Impuesto="002" TipoFactor="Tasa" TasaOcuota="0.160000" Importe="66.21"/>
        </cfdi:Traslados>
      </cfdi:Impuestos>
    </cfdi:Concepto>
  </cfdi:Conceptos>
  <cfdi:Impuestos TotalImpuestosTrasladados="66.21">
    <cfdi:Traslados>
      <cfdi:Traslado Base="413.79" Impuesto="002" TipoFactor="Tasa" TasaOcuota="0.160000" Importe="66.21"/>
    </cfdi:Traslados>
  </cfdi:Impuestos>
  <cfdi:Complemento>
    <registrofiscal:CFDIRegistroFiscal xmlns:registrofiscal="http://www.sat.gob.mx/registrofiscal"
xsi:schemaLocation="http://www.sat.gob.mx/registrofiscal http://www.sat.gob.mx/sitio_internet/cfd/cfdiregistrofiscal/cfdiregistrofiscal.xsd"
Version="1.0" Folio="2406202600000098"/>
    <tfd:TimbreFiscalDigital xmlns:tfd="http://www.sat.gob.mx/TimbreFiscalDigital" xsi:schemaLocation="http://www.sat.gob.mx/TimbreFiscalDigital
http://www.sat.gob.mx/sitio_internet/cfd/TimbreFiscalDigital/TimbreFiscalDigitalv11.xsd" Version="1.1" UUID="AA17589-FA6E-478D-930C-1DA5C890720D"
FechaTimbrado="2024-06-21T19:23:24" RfcProvCertif="SAT9701NN3"
SelloCFD="Fz15n6stVekDs7hGo+r241UqgJW6y8qWDSX/dv+HxrMSgkCZGiHkVAEQcwomwf+kgvQjOjjarUya0rrShGoxlyNFipmw/MTs2rcyG1eOkjHbRpAeN23dpDEsZuSFHaZuu3REExRHZ
NoCertificadoSAT="00001000000705250068"
SelloSAT="H2+MT/hHUFdBXfU6TqmnmSHLOsVUTCS0Fk4/xvfcaSynR00G3f6G3/cf3lvjY+XnmtYio1atswiptGswLz/Ktz/lQBd7Z1cZ+AOqfIdGp51t0kUNXQIw9+a0nQxjeVaJaN4rKp0Ep
  </cfdi:Complemento>
</cfdi:Comprobante>
```

Verificación de comprobantes fiscales digitales por internet

RFC del emisor	Nombre o razón social del emisor	RFC del receptor	Nombre o razón social del receptor
LEIJ940920EAA	MARIA JESLET LEON IBARRA	GES790913CT0	GOBIERNO DEL ESTADO DE SONORA
Folio fiscal	Fecha de expedición	Fecha certificación SAT	PAC que certificó
AAA17589-FA6E-47BD-930C-1DA5C890720D	2024-06-21T19:23:24	2024-06-21T19:23:24	SAT970701NN3
Total del CFDI	Efecto del comprobante	Estado CFDI	Estatus de cancelación
\$480.00	Ingreso	Vigente	Cancelable sin aceptación

Imprimir



Av. Obregón 20 y 21
Col. Residencias
C.P. 83448
San Luis R. C., Sonora
Tel.: 653.534.2218

COMPROBANTE DE PAGO		DIA	MES	AÑO
Nº 743684		13	jun	14
NOMBRE:				
DIRECCION:				
CIUDAD:				
CANT.	DESCRIPCION	IMPORTE		
2	Butter			
IMPORTE CON LETRA				
¡GRACIAS POR SU COMPRA!		TOTAL \$ 180		



Av. Obregón 20 y 2
Col. Residencias
C.P. 83448
San Luis R. C., Sonora
Tel.: 653.534.2218

COMPROBANTE DE PAGO		DIA	MES	AÑO
Nº 743684		13	jun	14
NOMBRE:				
DIRECCION:				
CIUDAD:				
CANT.	DESCRIPCION	IMPORTE		
2	Butter			
IMPORTE CON LETRA				
¡GRACIAS POR SU COMPRA!		TOTAL \$ 180		

Deposito Viaticos		Deposito Casetas		Deposito Combustible	
\$1,700.00		\$458.00		\$5,500.00	
OXO	\$89.00	HERMOSILLO	\$103.00	SONOYTA	\$1,249.92
COMIDA	\$560.00	HERMOSILLO	\$103.00	SAN LUIS	\$1,200.56
DESAYUNO	\$480.00	SANTA ANA	\$126.00	SANTA ANA	\$1,800.08
ELBA	\$492.00	SANTA ANA	\$126.00		
Suma	\$1,621.00	Suma	\$458.00	Suma	\$4,250.56
Dev.	\$79.00	Dev.	\$0.00	Dev.	\$1,249.44

Cantidad Depositada

Cantidad Regresada

BBVA

COMPROBANTE DE LA OPERACIÓN

GENERAL

Tipo de operación

Transferencia a terceros

Motivo de pago

BMRCASH

Fecha de operación

12 junio 2024, 15:34:00 h

Fecha de aplicación

11 junio 2024, 23:00:00 h

Folio de operación

REFBNTC00316911

IMPORTE

Importe

\$ 1,700.00

ORIGEN

Cuenta origen

•1382

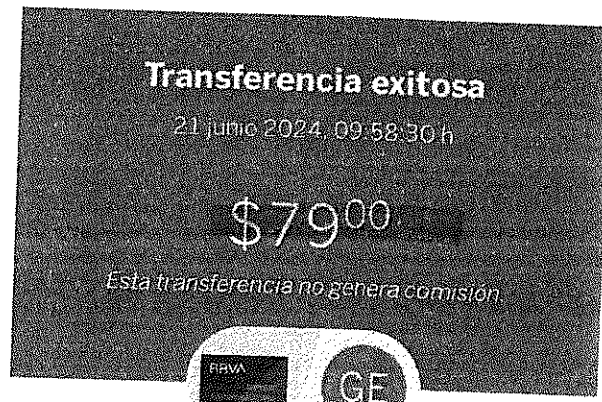

0001AH1382 GOB EDO DE SO...

• 1382 Cuenta BBVA
• 8031

Motivo de pago

Devviatecop1128

Folio: 7959910249

BBVA